

**MEMORIA VALORADA PARA CONSTRUCCIÓN
DE ZONA DEPORTIVA INFANTIL
DE POBLE NOU DE BENITATXELL.**

FEBRERO DE 2010

AJUNTAMENT DEL POBLE NOU DE BENITATXELL

MEMORIA VALORADA

0.- ANTECEDENTES.

- **ASUNTO:** Memoria valorada para la construcción de zona deportiva infantil
- **PROMOTOR/A:** AYTO. DE POBLE NOU DE BENITATXELL
- **ARQUITECTO TÉCNICO AUTOR DEL PROYECTO:** D. JUAN FELIPE RIBES ARANADA, Arquitecto Técnico por la Universidad Politécnica de Valencia y adscrito al Colegio Oficial de Aparejadores y Arquitectos Técnicos de Alicante con el número de colegiado 3.184.

1 - OBJETO DE LA PRESENTE MEMORIA:

D. JUAN FELIPE RIBES ARANDA, como Arquitecto Técnico Municipal del Ayuntamiento de Benitatxell, ha sido requerido por la corporación municipal para elaborar la memoria valorada para la construcción de una zona deportiva infantil en el actual parking de la carretera de Javea.

Para la redacción de la presente Memoria Valorada se seguirán las directrices de la corporación municipal, adaptando este a la normativa actual.

2 - DESCRIPCIÓN Y JUSTIFICACIÓN DE LA OBRA A REALIZAR:

2.1.- DEMOLICION

Se realizara la demolición de la loseta de hormigón de acera que sea ocupada por el pavimento de caucho.

Se vaciara las tierras para formación de una solera de hormigón para la acera perimetral y la zona de pavimento de caucho.

Se realizara la zanja

2.2.- ALBAÑILERIA.

Se realizara la solera de hormigón con bordillo perimetral para la formación de acera de perímetro del parque infantil y solera en la zona de jardín ocupada por el pavimento de caucho.

Se realizara la formación de canaleta para la recogida de aguas pluviales canalizada hasta el vial inferior según planos.

Se realizara el montaje de bancos de propiedad municipal en la ubicación que se refleja en plano.

2.3.- MOBILIARIO.

Se suministrarán y montarán el mobiliario de juegos según plano adjunto.

Se suministrará y montará tanto la valla perimetral como el pavimento de caucho, según manual del fabricante.

Poble Nou de Benitatxell, a Febrero de 2010

Fdo.: Juan Felipe Ribes Aranda
ARQUITECTO TÉCNICO MUNICIPAL

3.- PRESUPUESTO

PRESUPUESTO Y MEDICIONES

CONSTRUCCION DE ZONA DEPORTIVA INFANTIL

CÓDIGO	RESUMEN	UDS	LONGITUD	ANCHURA	ALTURA	PARCIALES	CANTIDAD	PRECIO	IMPORTE
CAPÍTULO 01 DEMOLICIONES									
01.01	DEMOLICIONES								
	Demolicion de plaqueta de acera y formacion de zanja para rejilla de evacuacion de pluviales								
							1,00	1.850,00	1.850,00
	TOTAL CAPÍTULO 01 DEMOLICIONES.....								1.850,00

PRESUPUESTO Y MEDICIONES

CONSTRUCCION DE ZONA DEPORTIVA INFANTIL

CÓDIGO	RESUMEN	UDS	LONGITUD	ANCHURA	ALTURA	PARCIALES	CANTIDAD	PRECIO	IMPORTE
	CAPÍTULO 02 ALBAÑILERIA								
02.01	PARTIDA DE ALBAÑILERIA								
							1,00	2.724,00	2.724,00
	TOTAL CAPÍTULO 02 ALBAÑILERIA.....								2.724,00

PRESUPUESTO Y MEDICIONES

CONSTRUCCION DE ZONA DEPORTIVA INFANTIL

CÓDIGO	RESUMEN	UDS	LONGITUD	ANCHURA	ALTURA	PARCIALES	CANTIDAD	PRECIO	IMPORTE
CAPÍTULO 03 MOBILIARIO									
03.01	UD COMPLEJO JUEGOS MODELO ESTELAR sumiistro y montaje de complejo de juegos modelo estelar de la marca mobipark o similar						1,00	5.350,00	5.350,00
03.02	UD MESA DE PARCHIS sumiistro y montaje de mesa de parchis con tablero y 4 asientos de la marca mobipark o similar.						1,00	726,65	726,65
03.03	UD BALANCIN MUELLES BURRITO suministro y montaje de balancin de muelles de polietileno de alta densidad modelo burrito de la marca mobipark o similar						1,00	704,00	704,00
03.04	UD BALANCIN MUELLES CONEJITO suministro y montaje de balancin de muelles modelo CONEJITO de la marca mobipark o similar						1,00	480,00	480,00
03.05	M VALLA MODELO ARCO IRIS suministro y montaje de valla modelo arcoiris de la marca mobipark o similar						35,00	147,00	5.145,00
03.06	m2 LOSETA DE CAUCHO						70,00	53,00	3.710,00
TOTAL CAPÍTULO 03 MOBILIARIO									16.115,65
TOTAL.....									20.689,65

RESUMEN DE PRESUPUESTO

CONSTRUCCIÓN DE ZONA DEPORTIVA INFANTIL

CAPITULO	RESUMEN	EUROS
1	DEMOLICIONES.....	1.850,00
2	ALBAÑILERIA.....	2.724,00
3	MOBILIARIO.....	16.155,65
	TOTAL EJECUCIÓN MATERIAL	20.689,65
	13,00% Gastos generales.....	2.689,65
	6,00% Beneficio industrial.....	1.241,38
	SUMA DE G.C. Y B.I.	3.931,03
	16,00% I.V.A.....	3.939,31
	TOTAL PRESUPUESTO CONTRATA	28.560,00
	TOTAL PRESUPUESTO GENERAL	28.560,00

Asciende el presupuesto general a la expresada cantidad de VEINTIOCHO MIL QUINIENTOS CINCUENTA Y NUEVE EUROS con NOVENTA Y NUEVE CÉNTIMOS

POBLE NOU DE BENITATXELL, a MARZO DE 2010.

JUAN FELIPE RIBES ARANDA

Arquitecto Técnico Municipal

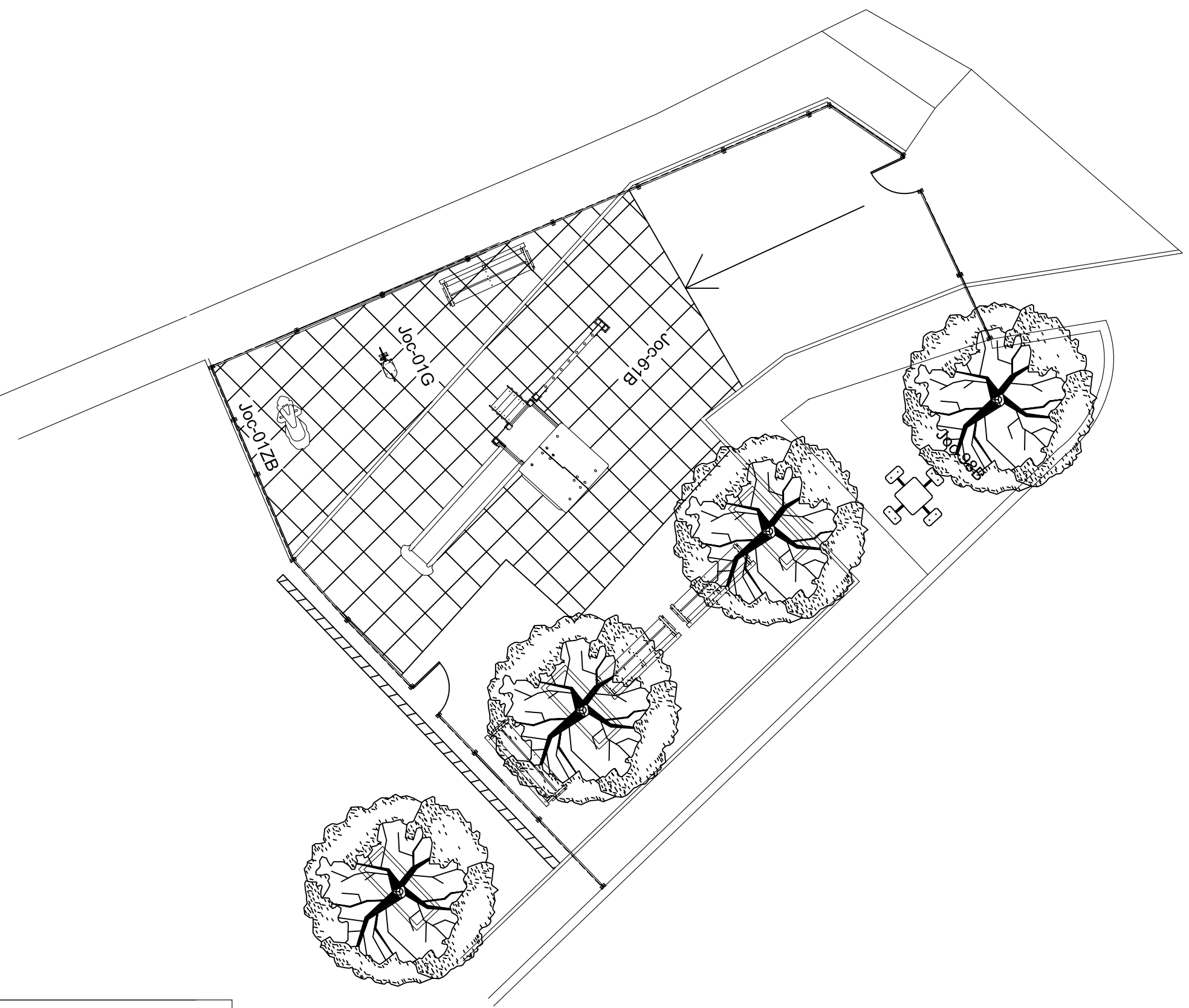

<p>JOC-61B</p> <p>EN-1176 M +3 años 130/225cm 51,00 m²</p> <p>COMPLEJO ESTELAR</p>
--

<p>JOC-98B</p> <p>MESA DE PARCHIS</p>
--

<p>JOC-01G</p> <p>EN-1176 M +1 año 40 cm. 8,75 m²</p> <p>BALANCI MUELLES "EL CONEJITO"</p>
--

<p>JOC-97</p> <p>VALLA ARCOIRIS</p>
--

ARQUITECTO TECNICO MUNICIPAL
JUAN FELIPE RIBES ARANDA

PROYECTO DE:
MEMORIA VALORADA PARA LA EJECUCIÓN DE PARQUE INFANTIL

SITUACION:
CTRA. JAVEA SIN

ESCALA:
1/100

PROMOTOR:
AYTO. DE POBLE NOU DE BENITATXELL

FECHA:
FEBRERO 2010

PLANO:
DISTRIBUCION

PLANO N.º:
1